



Conecta Sertran

Euro VI – Rumo a um
Transporte Mais Sustentável



ABRIL / MAIO 2024

UMA PUBLICAÇÃO SERTRAN TRANSPORTES

Ano 6 | Edição 24 | Junho de 2024



SERTRAN
TRANSPORTES

Adm do mês

CULTURA CORPORATIVA SERTRAN

MISSÃO:

Transportar vidas com segurança, qualidade e respeito.

VISÃO:

Crescimento anual em faturamento de forma sustentável, gerando valor para o colaborador e acionistas.

VALORES:

Servimos nossos clientes com segurança, pontualidade e cordialidade;

Estabelecemos procedimentos internos que priorizem a gestão sustentável;

Respeitamos a vida e o meio ambiente;

Tomamos decisões com base em fatos e dados;

Realizamos continuamente treinamentos para capacitação de nossa gente;

Atendemos às necessidades de nossos clientes, com respeito às normas e requisitos legais;

Nutrimos relacionamentos saudáveis e duradouros com nosso time, clientes e parceiros.



Em Novembro de 2023, a Sertran lançou, com o apoio de todas as suas plataformas e mídias, a **Cultura Corporativa Sertran**, tendo em sua abertura, o evento de inauguração que aconteceu na sede administrativa da empresa. No vídeo acima, Junior Felício, presidente da empresa, dá o tom e as diretrizes de como será esse novo momento da Sertran.



O que é o Euro VI?

O Euro VI é uma norma estabelecida pela União Europeia para regulamentar os limites máximos de emissão de poluentes para veículos a diesel e a gasolina. Essa norma é a mais recente e rigorosa até o momento, visando reduzir significativamente a emissão de poluentes nocivos ao meio ambiente e à saúde pública.

O que muda com o Euro VI?

Com a implementação do Euro VI, os veículos devem ser equipados com tecnologias avançadas de controle de emissões, como filtros de partículas e sistemas de redução catalítica seletiva (SCR). Isso resulta em uma redução significativa na emissão de óxidos de nitrogênio (NOx), partículas de diesel e hidrocarbonetos.

Vantagens e legislação

Além de contribuir para um ambiente mais limpo e saudável, a conformidade com o Euro VI também nos coloca em total alinhamento com as regulamentações ambientais mais rigorosas. Isso não apenas demonstra nosso compromisso com a sustentabilidade, mas também nos posiciona como líderes no setor de transporte.

Representatividade para a Sertran Transportes

Para a Sertran Transportes, investir em uma frota em conformidade com o Euro VI é mais do que uma simples atualização. É um compromisso com a excelência, com a qualidade do serviço prestado e com a responsabilidade ambiental. Estamos orgulhosos de fazer parte desse movimento em direção a um futuro mais sustentável.

Benefícios para nossos clientes

Nossos clientes também se beneficiam enormemente dessa iniciativa. Com uma frota mais limpa e eficiente, podemos oferecer um serviço de transporte mais confiável, econômico e ecologicamente responsável. Isso significa menos impacto ambiental, menores custos operacionais e maior satisfação para todos os envolvidos.

Curiosidades positivas sobre o Euro VI

Você sabia que o Euro VI não apenas reduz as emissões de poluentes, mas também promove a inovação tecnológica na indústria automotiva? As tecnologias desenvolvidas para atender aos requisitos do Euro VI têm impulsionado avanços significativos em eficiência energética e desempenho dos veículos.

Esperamos que essa novidade empolgante sobre nossa nova frota em conformidade com o Euro VI tenha despertado o mesmo entusiasmo em vocês que sentimos aqui na Sertran Transportes. Estamos comprometidos em continuar liderando pelo exemplo e em fazer nossa parte para um futuro mais sustentável e promissor.

ESG: Compromisso da Sertran Transportes com a Sustentabilidade



A Sertran Transportes, em parceria com a Fundação Dom Cabral, está trilhando um caminho transformador em direção à sustentabilidade. Por meio de mentoria e treinamento, nossa liderança e diretoria estão se capacitando para enfrentar os desafios do ESG (Environmental, Social, and Governance). Essa sigla representa os três pilares que norteiam nossas ações diárias, tornando-nos uma empresa mais responsável e consciente.

Ambiental (E): Nossa responsabilidade ambiental é uma prioridade. Estamos empenhados em reduzir nossa pegada de carbono, promovendo a eficiência energética e adotando práticas sustentáveis. Além disso, investimos em tecnologias limpas e monitoramos constantemente nossas operações para minimizar impactos negativos no meio ambiente.

Social (S): Reconhecemos que nossos colaboradores, clientes e comunidades são parte essencial do nosso sucesso. Por isso, promovemos um ambiente de trabalho seguro, inclusivo e diversificado. Investimos em treinamento, saúde e bem-estar dos nossos funcionários, e buscamos contribuir positivamente para as comunidades onde atuamos.

Governança (G): A transparência e a ética são valores inegociáveis para nós. Nossa governança corporativa é sólida, com processos claros e responsabilidades bem definidas. Buscamos sempre agir com integridade, mantendo altos padrões de conduta e prestação de contas.

Nosso Compromisso: Estamos totalmente engajados em adotar as melhores práticas ESG. Isso significa que estamos atentos às mudanças climáticas, à diversidade, à gestão de riscos e à criação de valor sustentável. Queremos ser reconhecidos não apenas como uma empresa de transporte, mas como uma força positiva para o planeta e para as pessoas.

A Sertran Transportes está comprometida em fazer as mudanças necessárias para se tornar uma das melhores empresas do segmento agroindustrial para se trabalhar. Juntos, estamos construindo um futuro mais sustentável e promissor.



Nova Operação

É com grande satisfação que anunciamos a mais recente parceria com um novo cliente em **Porto Nacional - TO**. Estamos comprometidos em oferecer um serviço de excelência, contribuindo para a mobilidade e bem-estar de todos. Esta parceria representa um passo importante no nosso compromisso de oferecer soluções cada vez melhores. Estamos ansiosos para os frutos que essa colaboração irá trazer.





Equipe Sertran saindo para a entrega. Uma missão de amor e solidariedade!

No dia 17/05, a equipe da Sertran Transportes, foi responsável por fazer a entrega de nossas doações, no posto de coleta da prefeitura de Ribeirão Preto. Ficamos felizes com a contribuição e participação da nossa equipe que, entregou muitas doações na semana passada. Nosso muito obrigado a todos pela sensibilidade e pronta participação em nossa campanha. Ao chegarmos no posto de coleta, fomos surpreendidos com o tanto de doações que os cidadãos de Ribeirão Preto estão fazendo para ajudar às vítimas das enchentes no Rio Grande do Sul. Realmente, nos deixou felizes de ver, como podemos ser solidários quando nos unimos.

**Somos todos Sertran
Somos todos um único país**





Parcerias



Programa PAEX

Parceiros para excelência Sertran e FDC

Concluímos a revisão do planejamento estratégico da Sertran Transportes, no Programa PAEX, em parceria com a Dom Cabral. Agradecemos ao professor Santin por conduzir esse processo de maneira tão enriquecedora e a Confidence por nos apoiar nessa jornada. A Sertran Transportes está em constante evolução e busca sempre os melhores recursos e treinamentos para suas equipes e lideranças. Nosso objetivo é prestar sempre um serviço de excelência aos nossos parceiros, clientes, colaboradores e comunidade.



SERTRAN
TRANSPORTES

Sertran Transportes e Volkswagen celebram 30 anos de parceria



30 anos de sucesso, comprometimento e uma parceria que se fortalece a cada quilômetro percorrido juntos!



Celebramos três décadas de uma união que transcende o tempo, onde a Sertran Transportes e Volkswagen se destacam como símbolos de excelência e confiança. Que venham mais anos de realizações e conquistas compartilhadas!



**Você lembra dos indicadores?
Vamos relembra-los e ver quais as novidades:**

Indicadores:

1. Indicador de segurança:

Se o colaborador se envolver em incidente e for comprovado que houve negligência, imprudência ou imperícia de sua responsabilidade, perderá 100% do prêmio no mês vigente.

2. Indicador de disciplina:

Advertência Escrita, perde 15% do prêmio;
Suspensão, perde 30% do prêmio.

3. Presenteísmo:

Falta ou atraso injustificado no período de referência, perde 20% do prêmio.



Clique no Qrcode
ou scaneie com seu
celular, para assistir
a explicação em
vídeo no nosso canal!



SUPER S
O que já era bom
FICOU AINDA MELHOR!

Atualizamos o Programa Super S

4. Telemetria: (Aqui está a grande mudança!)

Peso do indicador telemetria passa a valer 50% do prêmio, sendo:

Excesso de velocidade – caso o colaborador tenha 1 excesso de velocidade, perde 30% do prêmio;

Curva brusca – caso o colaborador tenha 4 curvas bruscas ou mais no período de referência, perderá 10% do prêmio;

Freada brusca – caso o colaborador tenha 4 freadas bruscas ou mais no período de referência, perderá 10% do prêmio;

Observação: Esses valores não dependem da quilometragem rodada no mês.

Motoristas não identificados:

A partir de Julho/23, os motoristas que não se identificarem durante a condução do veículo, terão o indicador de telemetria descontado na íntegra, ou seja, perderão 50% do prêmio.

Vencedores e Premiações:

Agora serão 3 vencedores para cada polo. **Isso multiplica por 10 as chances de você ganhar!** Os valores do Prêmio é definido conforme Acordo Coletivo de cada região.

Além desse valor mensal do prêmio, será pago para os campeões de cada polo, um prêmio adicional conforme valores abaixo:

1º Lugar: R\$ 600,00

2º Lugar: R\$ 300,00

3º Lugar: R\$ 200,00



**+VENCEDORES
+PREMIADOS
TODO MÊS!**

**Agora são
3 motoristas
vencedores
por polo!**

**Participação em
treinamentos e DSS
tiveram seus
pesos adicionados
no indicador
TELEMETRIA.**

**AS ALTERAÇÕES
já estão
VALENDO!**



Resultado do Programa SUPER S: MAIO 2024

Polo	1º Lugar	2º Lugar	3º Lugar
Centro 2	GILMAR BATISTA DE MELLO MOTORISTA ONIBUS - CER-FRE-CEU	ADEJAR RODRIGUES DE SOUZA MOTORISTA ONIBUS - CER-FRE-CEU	EDSON CARLOS PEREIRA SANTOS MOTORISTA ONIBUS - CER-FRE-CEU
MS1	ACIR MARTINS ARECO MOTORISTA ONIBUS - RAI-ROD-PTP	RONALDO GERALDO SANTOS DA SILVA MOTORISTA ONIBUS - RAI-ROD-PTP	FERNANDO AUGUSTO LAUREANO DE SOUZA MOTORISTA ONIBUS - RAI-AGR-RBT
MS2	ELVIS PRESLEY DE OLIVEIRA MOTORISTA ONIBUS - ELD-SIL-SEL	MARCOS ROBERTO DIOGO MOTORISTA ONIBUS - ELD-SIL-SEL	JOAO THEODORO DE SOUZA MOTORISTA ONIBUS - ELD-SIL-SEL
MS3	JOSE APARECIDO ROLIM DA SILVA MOTORISTA ONIBUS - ADE-AGR-IVI	DOMINGOS DOS SANTOS GONZALES MOTORISTA ONIBUS - ADE-AGR-ANG	MAGNO COSTA PINHEIRO MOTORISTA ONIBUS - ADE-AGR-ANG
MS4	BENICIO RAMALHO RAMOS MOTORISTA ONIBUS - BUN-FRE-DOU	CARLOS ALBERTO ALVES DE OLIVEIRA MOTORISTA ONIBUS - BUN-FRE-DOU	ERITO FERREIRA DA SILVA MOTORISTA ONIBUS - RAI - AGR- CAA
SP1	DOUGLAS DE OLIVEIRA MOTORISTA ONIBUS - PMR-CAD-RTO	ELOI GINO BISPO DE PAULA MOTORISTA ONIBUS - PMR-CAD-RTO	ISBELO CALAZANS DE ALMEIDA FILHO MOTORISTA ONIBUS - PMR-CAD-RTO
SP2	EURIPEDES DA SILVA TOMAS MOTORISTA ONIBUS - RAI-ROD-IGA	ISRAEL PINTO DE TOLEDO MOTORISTA ONIBUS - RAI-ROD-IGA	JOSENILTON SOUZA VIEIRA MOTORISTA ONIBUS - RAI-ROD-IGA
SP3	MARLON DE JESUS ALVES MOTORISTA ONIBUS - RAI-AGR-IBA	MAURICIO CARDOSO MOTORISTA ONIBUS - RAI-AGR-IBA	JOSE AUGUSTO MILBRADT MOTORISTA ONIBUS - RAI-AGR-ARA
SP4	RODRIGO ALVES DOS REIS MOTORISTA ONIBUS - CLE-FRE-CLE	ANTONIO DE OLIVEIRA MOTORISTA ONIBUS - CLE-FRE-CLE	JOAO MARCOS TEIXEIRA DOS ANJOS MOTORISTA ONIBUS - CLE-FRE-CLE
SP5	LUIZ PEDROSO DA ROCHA MOTORISTA ONIBUS - RUE-FRE-CAT	MARCELO APARECIDO DE SOUZA MOTORISTA ONIBUS - RUE-FRE-CAT	MARCO AURELIO VIEIRA MOTORISTA ONIBUS - TIT-AGR-CAJ
SP6	RODNEI MARQUES EMILIO MOTORISTA ONIBUS - USM-FRE-BAR	APARECIDO DONIZETE RUFINO MOTORISTA ONIBUS - USM-FRE-BAR	EMERSON FERRAZ DO AMARAL MOTORISTA ONIBUS - USM-FRE-BAR





A Sertran apresenta **um novo programa de premiação** inovador para 2024. O **Ser Gestor** surge para reconhecer a excelência e liderança dos encarregados operacionais. Ganhe premiações e destaque-se como um líder excepcional. Abaixo seguem os critérios e valores de premiação.

FAÇA PARTE DO SER GESTOR E CELEBRE O RECONHECIMENTO MERECIDO!



CRITÉRIOS DE AVALIAÇÃO



Índice de eventos de Telemetria



Menor índice de Ocorrências de Ponto



Menor índice de Turnover



Maior Índice de Aderência ao Plano de Manutenção



Maior Aderência ao Super S



IMPORTANTE

Caso haja qualquer ocorrência de acidente/quase acidente classificado com (HPI - alto potencial), o gestor irá zerar a nota do mês.

Critério de desempate: Tempo de Casa



TABELA PREMIAÇÃO MENSAL

INDICADORES	PESO	SIMULAÇÃO	RESULTADO	OBS.
INDICADOR DE DESEMPENHO DE TELEMETRIA	5	5,2	474,00	<MELHOR
INDICADOR DE OCORRÊNCIA DE PONTO	4	6,5	374,00	<MELHOR
INDICADOR DE TURNOVER	3	4,1	287,00	<MELHOR
INDICADOR DE MANUTENÇÃO	2	75	150,00	>MELHOR
INDICADOR SUPER 5	1	80	80	>MELHOR
			1.366,00	
		MÍNIMO	1.300,00	

Todos os fatores tem valor máximo 100 multiplicado pelo peso, ou seja:

Indicador telemetria: se o resultado for 5,2 então $(100 \times 5) - (5,2 \times 5) = 474$ pontos

Indicador turnover à se o resultado for 4,1 então $(100 \times 3) - (4,1 \times 3) = 287$ pontos.

PRÊMIO MENSAL

PARA OS MELHORES DE TODA EMPRESA



1° Lugar
R\$ 2.000,00



2° Lugar
R\$ 1.000,00



3° Lugar
R\$ 500,00



TABELA PREMIAÇÃO ANUAL

INDICADORES	PESO	SIMULAÇÃO	RESULTADO	OBS.
INDICADOR DE AUDITORIA INTERNA	6	80	480,00	>MELHOR
INDICADOR DE DESEMPENHO DE TELEMETRIA	5	5,2	474,00	<MELHOR
INDICADOR DE OCORRÊNCIA DE PONTO	4	6,5	374,00	<MELHOR
INDICADOR DE TURNOVER	3	4,1	287,00	<MELHOR
INDICADOR DE MANUTENÇÃO	2	75	150,00	>MELHOR
INDICADOR SUPER S	1	80	80	>MELHOR

NA PREMIAÇÃO ANUAL, ALÉM DOS CRITÉRIOS MENSIS, SERÁ LEVADO EM CONSIDERAÇÃO O RESULTADO NAS AUDITORIAS INTERNAS.

PRÊMIO ANUAL PARA OS MELHORES DO ANO



1° Lugar
R\$ 5.000,00



2° Lugar
R\$ 2.500,00



3° Lugar
R\$ 1.000,00

Os três melhores do ano também
participarão da festa de confraternização.



ENCARREGADOS SERTRAN TRANSPORTES

Campeões do programa SerGestor - Maio de 2024

PARABÉNS AOS LÍDERES CAMPEÕES DE MAIO!



João Marcos Larochi
Catanduva-SP



Carlos Rodrigues
Altinópolis-SP



Rodolfo de Carvalho
Ubarana-SP





1º LUGAR: DESTAQUE DO MÊS

Decoração: Fizemos um barra de bexigas verdes e brancas (conforme foto em anexo).

Parceria em conjunto: Fizemos em eu (David – Adm), Rodrigo (Encarregado), Jorge (Técnico de Segurança do Trabalho), e o instrutor Douglas, a nossa ação do “ABRIL VERDE”.

Demos início agradecendo a presença de todos. Fizemos um semi círculo para ter todos atentos e perto. Primeiramente, apresentamos nosso gerente de operações Paulo Esteves, onde ele se apresentou e se colocou a inteira disposição para ajudar em nossa operação, com intuito de prestarmos um serviço de excelência sempre se preocupando com a segurança de todos. Nosso técnico Jorge fez a demonstração de todos os EPI's que estão disponíveis para que haja cada vez mais segurança no desempenho de suas tarefas e obrigações. Passamos também novas instruções sobre melhorias e demarcações de caminho seguro para os motoristas em nossa garagem e local designado e demarcado maior segurança em manobras dos ônibus, onde sinalizamos com cones e correntes. Nosso instrutor passou informações sobre TELEMETRIA.



David Cambrais

Auxiliar Administrativo

Unidade de Clementina - SP



Clique e veja as ações em nossas redes sociais.





2o E 3o LUGARES:



Jhessica Sousa



Auxiliar Administrativa
de Palmas - TO



Clique e veja as ações
em nossas redes sociais.



Milena Amaro



Auxiliar Administrativa
de Arapuá - MG



Clique e veja as ações
em nossas redes sociais.





ENCARREGADO DESTAQUE DO MÊS

COLOCAÇÃO	UNIDADE	COLABORADORES	NO GRUPO	RESPONDERAM	PONTO
1	Maracaju	20	20	20	201
2	Ibaté	42	41	37	187
3	Catanduva	37	34	34	185
4	Nova Alvorada do Sul	68	74	47	181
5	Brotas	73	66	61	176
6	Clementina	62	54	53	175
7	Araraquara	60	53	50	174
8	Costa Rica	41	41	25	163
9	Palmas	38	38	20	154
10	Altinópolis	88	68	58	146



Nas ações feitas durante o mês, realizamos a pesquisa sobre o **Abril Verde** o vencedor foi:

Luciano Mariano
Encarregado de Maracaju - MS



1o LUGAR: DESTAQUE DO MÊS

“Tivemos uma palestra com a Sílvia DHO, sobre a conscientização do trânsito seguro , com a presença do técnico de segurança Marcelo da Raízen. A Sílvia fez uma dinâmica sobre fazermos a nossa parte no trânsito, com respeito e empatia. Tivemos também, depoimentos sobre acidentes com colaboradores, conhecidos e prevenções para que não aconteça”.



Fernanda de Angelis

Auxiliare Administrativa
da unidade de Barra Bonita - SP

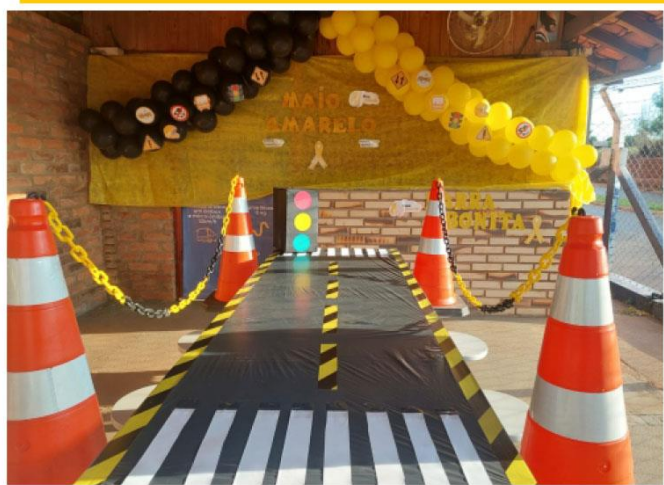

Clique e veja as ações em nossas redes sociais.



2o E 3o LUGARES:

Clique e veja as ações em nossas redes sociais.



David Cambrais

“David e Rodrigo tiveram a ideia de realizar uma ação por semana voltada para o tema MAIO AMARELO. Abaixo nossa programação e detalhar como foi com fotos nossas ações:

PROGRAMAÇÃO - MAIO-AMARELO - UNIDADE CLEMENTINA

08/05 - 09:30 as 10:30- Psicóloga Graziela Tome
Tema: Saúde mental e sua influências na atuação dos nossos motoristas com intuito de prevenir acidentes.



Auxiliar Administrativa de Clementina - SP



14/05 – 09:30 as 10:30 – Agente de mobilização Kleber de Camargo - SEST SENAT
Tema: Maio Amarelo.

23/05 - 09:30 as 10:30 - Sargento Tavares
Tema: Maio Amarelo (direção defensiva, aplicabilidade de multas e suas leis)

28/05 – 09:30 as 10:30 - Cabo do Corpo de Bombeiro Vitor Amaral
Tema: Prevenção a acidentes de trânsito e Primeiros socorros.”



Agina Batista

“Pude contar com poio do nosso Gerente Emanuel Cândido, estava em viagem, porém contamos sempre com seu apoio, a presença e participação fundamental do nosso encarregado Ivaney, apoiando e ajudando, a participação do nosso instrutor Danilo Borges e do técnico Danilo Silva, e sempre conto com a ajuda de Jackelene (ASG) e de alguma motorista e fiscais que estejam



Auxiliar Administrativa de Costa Rica- MS



disponíveis no momento, pra me ajudar com decorações e organização do evento; Tivemos a campanha de conscientização e prevenção contra acidentes no trânsito, durante, contamos com apoio da PMMS/ Prefeitura Municipal de Costa Rica e Projeto Social Florestinha, cuja finalidade do projeto citado abaixo;

- Palestra PMMS, Maio Amarelo motoristas Sertran;
- Blitz educativa, Sertran, PMMS e Projeto Florestinha sob comando do Tenente André;
- Distribuição de panfletos educativos e conscientização para comunidade;
- Café da tarde para os colaboradores e nossos convidados do Projeto Florestinha.”



ENCARREGADO DESTAQUE DO MÊS

COLOCAÇÃO	UNIDADE	COLABORADORES	NO GRUPO	RESPONDERAM	PONTO
1	Catanduva	37	37	36	199
2	Araraquara	50	50	45	192
3	Brotas	69	69	59	188
4	Maracaju	14	9	17	186
5	Ibaté	50	49	42	184
6	Costa Rica	43	43	33	178
7	Clementina	77	70	64	177
8	Altinópolis	81	79	58	172
9	Nova Alvorada do Sul	68	64	49	169
10	Potunduva	73	77	40	163



Nas ações feitas durante o mês, realizamos a pesquisa sobre o **Maio Amarelo** o vencedor foi:

João Marcos Laroche
Encarregado de Catanduva - SP



1o LUGAR: DESTAQUE DO MÊS

«O tema parece clichê porém ainda tinha espaço para novas variações. Teve castelo, chá da tarde, banquete para as rainhas, música para homenagear, trono com direito a coroa, capa, cetro e até brasão. Tudo para que nossas mães tivessem um dia diferente e que soubessem que são valorizadas pela empresa. Iniciamos a comemoração com os músicos fazendo festa para elas entrarem; depois eles se apresentaram e tocaram 3 músicas voltadas a Comemoração, em seguida propusemos uma gincana com direito a premiação. A gincana consistia em dar um banho no bebê e trocar em menos tempo. FOI MUITO DIVERTIDO e por último finalizamos com a leitura da REVISTA MAJESTADE. Esta ação foi feita com a ajuda dos familiares que enviaram fotos e frases para homenagear as mães. Foi um chororô danado! Eu ia lendo as frases e perguntando quem era a mães e elas iam adivinhando. Para finalizar homenageamos as mãezinhas que se foram, colamos uma caixa decorada para quem quisesse deixar um recadinho para a mãe que virou estrelinha. Por fim, servimos o banquete e muitas fotos das rainhas foram tiradas.»



Talita Baldo da Conceição

Auxiliare Administrativa da unidade de Nova Alvorada do Sul - MS

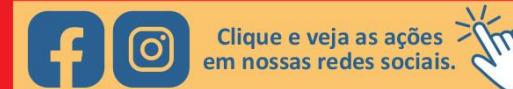

Clique e veja as ações em nossas redes sociais.



2o E 3o LUGARES:

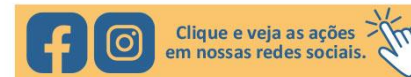

Agina Batista

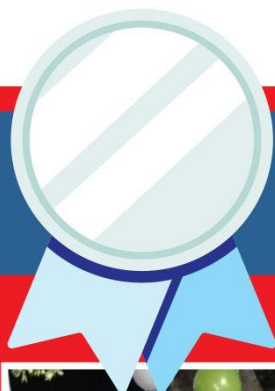

Auxiliar Administrativa
de Costa Rica - MS



Nosso evento foi realizado na praça central da nossa cidade, onde nós mães fomos com os filhos para um momento de lazer,

Com um café da tarde/noite, pois conseguimos realizar após as 18:00 horas, onde conseguimos reunir as mães com os filhos para brincadeiras no parque

E momentos de descontrações regados com gelinhos, pipocas, pirulitos e o café da tarde, entrega dos brindes, e foi personalizado uma agenda para as mães e registros do evento com momentos de carinhos juntos com os filhos.



Vanessa Borba



Auxiliar Administrativa
de Chapadão do Sul - MS



Site Sertran

- + Moderno;
- + Dinâmico;
- Tela adaptável para todos os Pc's e Mobiles;
- Intranet com conteúdos atualizados para todos os colaboradores.

Faça seu login e tenha acesso à Intranet.



ÁREA DO COLABORADOR

COMO ACESSAR A INTRANET DA SERTRAN?

Passo a passo

1 Entre no site:
www.sertran.com.br

ÁREA DO COLABORADOR



2 Clique no botão

Após clicar em **Área do Colaborador**, abrirá a página para colocar seu login.

No primeiro acesso, você deve colocar seu CPF, a senha padrão **sertran123** e clicar em **ENTRAR**.

ATENÇÃO! Confira se seu CPF está sendo digitado corretamente, utilizando apenas números, sem pontos.

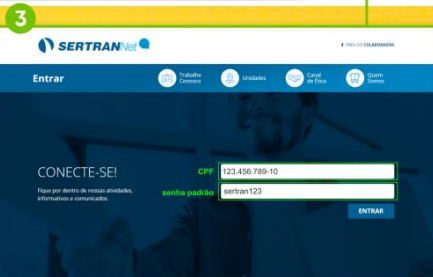

3

Obrigatoriamente, no primeiro acesso, é preciso alterar a senha.

Abrirá uma janela igual a essa ao lado e, no primeiro campo, você deve escrever a senha padrão (**sertran123**).

No próximo campo, insira a sua **nova senha** criada e, no último campo, **confirmar a sua senha**, digitando-a novamente.

Feito esta operação, clique em **MUDAR**.

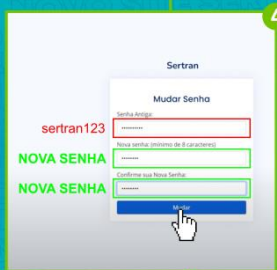

4

Após mudar a senha, você retornará para a página de **Login**. Veja que acima, aparecerá uma mensagem informando que a senha foi alterada com sucesso.

A partir de agora, sempre que aparecer esta tela, você deve prosseguir da seguinte forma:

Primeiro campo: **Seu CPF**.

Segundo Campo: **Sua senha criada**. Clique em **ENTRAR**.



5

Você já está na SertranNet

PRONTO!

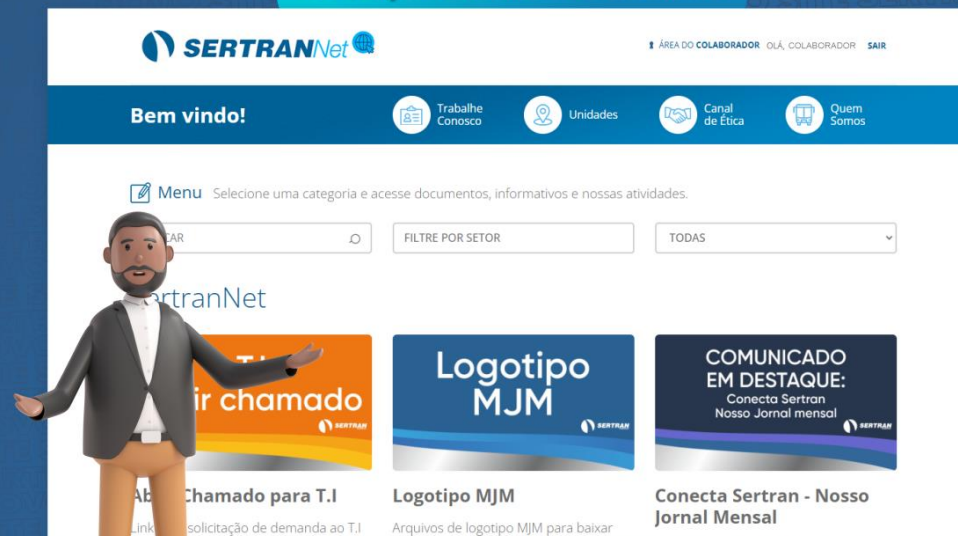

Agora é só navegar pela SertranNet ou fazer a busca pelo conteúdo que procura.

Você também pode acompanhar o passo a passo pelo nosso canal do **YouTube**:
www.youtube.com/watch?v=9-maLk2c90k

Ou acesse o vídeo pelo QR Code, utilizando a câmera do seu celular.



SERTRAN

TRANSPORTES

Conecta Sertran



SERTRAN
TRANSPORTES